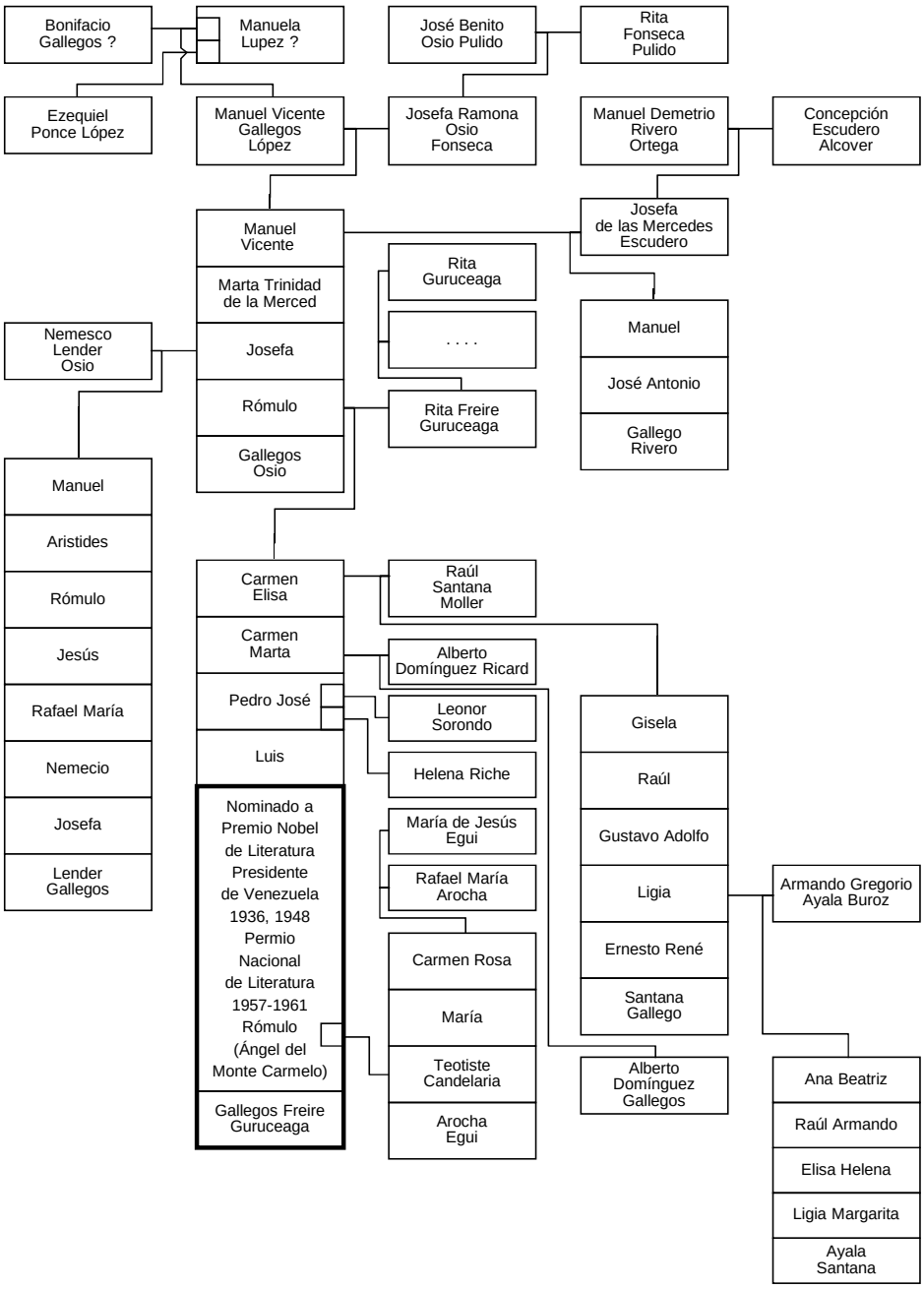

GENEALOGÍA COLOMBIANA FAMILIARES Y PARENTELA	
8.0 PERSONAJES DE LETRAS EN LATINOAMÉRICA	
8.22	**RÓMULO GALLEGOS (1884-1969) DE VENEZUELA NOVELISTA**
ELABORÓ JULIO CÉSAR GARCÍA VÁSQUEZ	**(OCTUBRE 2013)**

En su memoria el gobierno de Venezuela mediante el Decreto 83 del 1-08-1964, estableció el Premio Internacional de Novela Rómulo Gallegos.