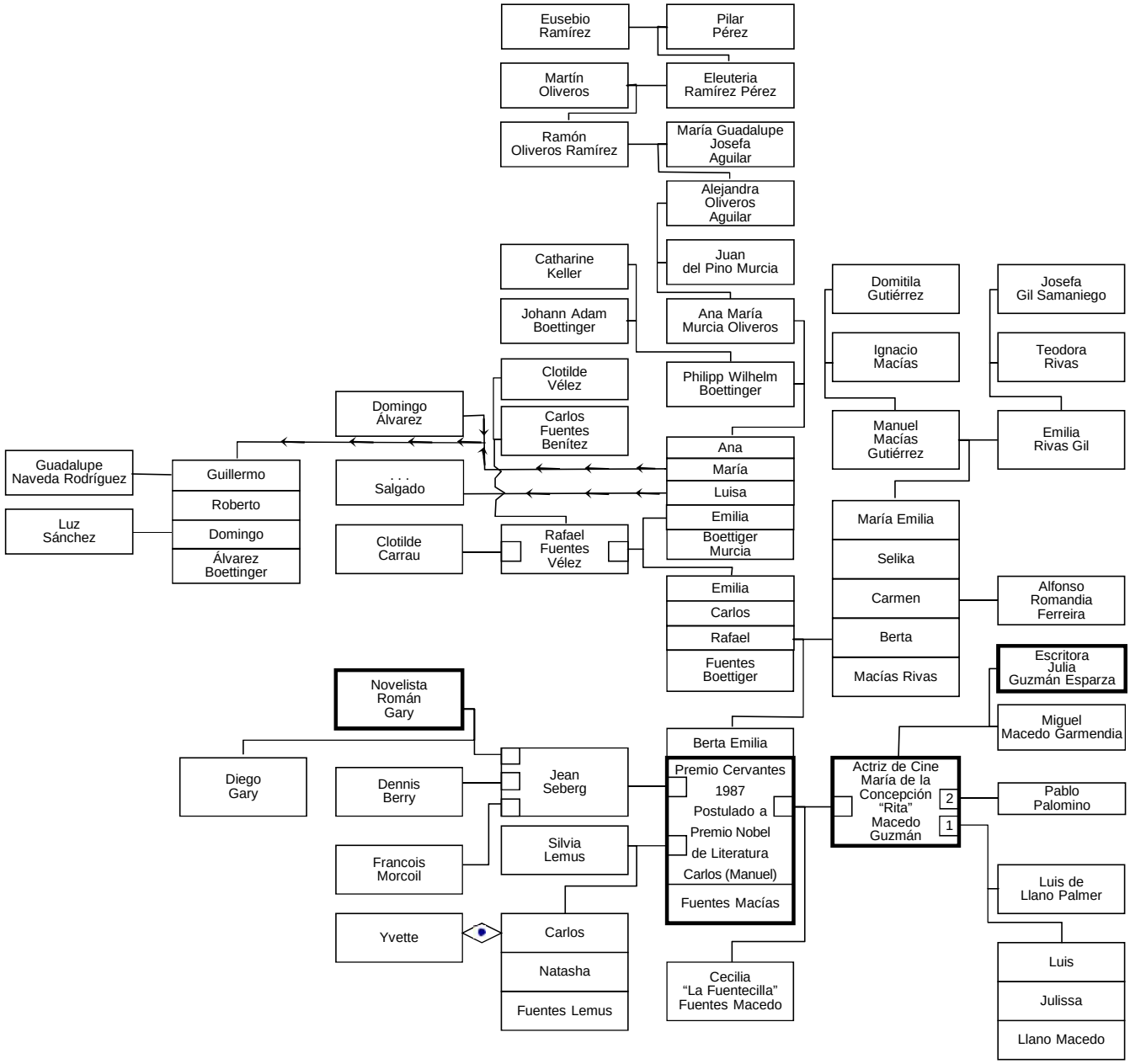

GENEALOGÍA COLOMBIANA FAMILIARES Y PARENTELA	
8.0 PERSONAJES DE LETRAS EN LATINOAMÉRICA	
8.12	**CARLOS FUENTES MACÍAS (1928-2012) DE MÉXICO PREMIO CERVANTES 1987, NOMINADO A PREMIO NOBEL DE LITERATURA, PREMIO PRÍNCIPE DE ASTURIAS DE LAS LETRAS 1994**
ELABORÓ JULIO CÉSAR GARCÍA VÁSQUEZ	**(OCTUBRE 2013)**