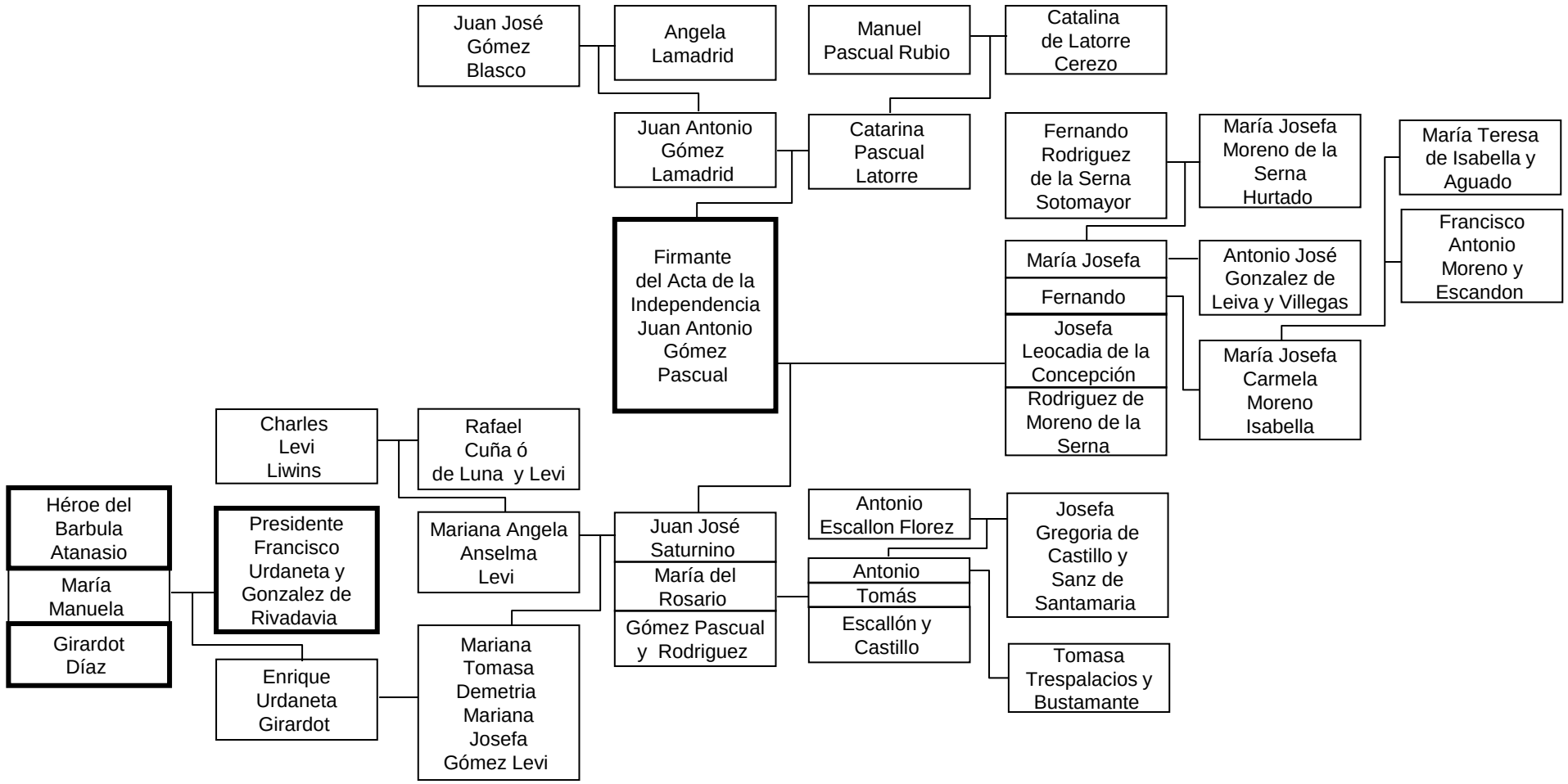

Genealogia Colombiana Familiares y Parentela	
4.0	**Firmantes del Acta de la Independencia**
4.17	Juan Antonio Gómez Pascual
Elaboró : Julio César García Vásquez (Julio 2013)	