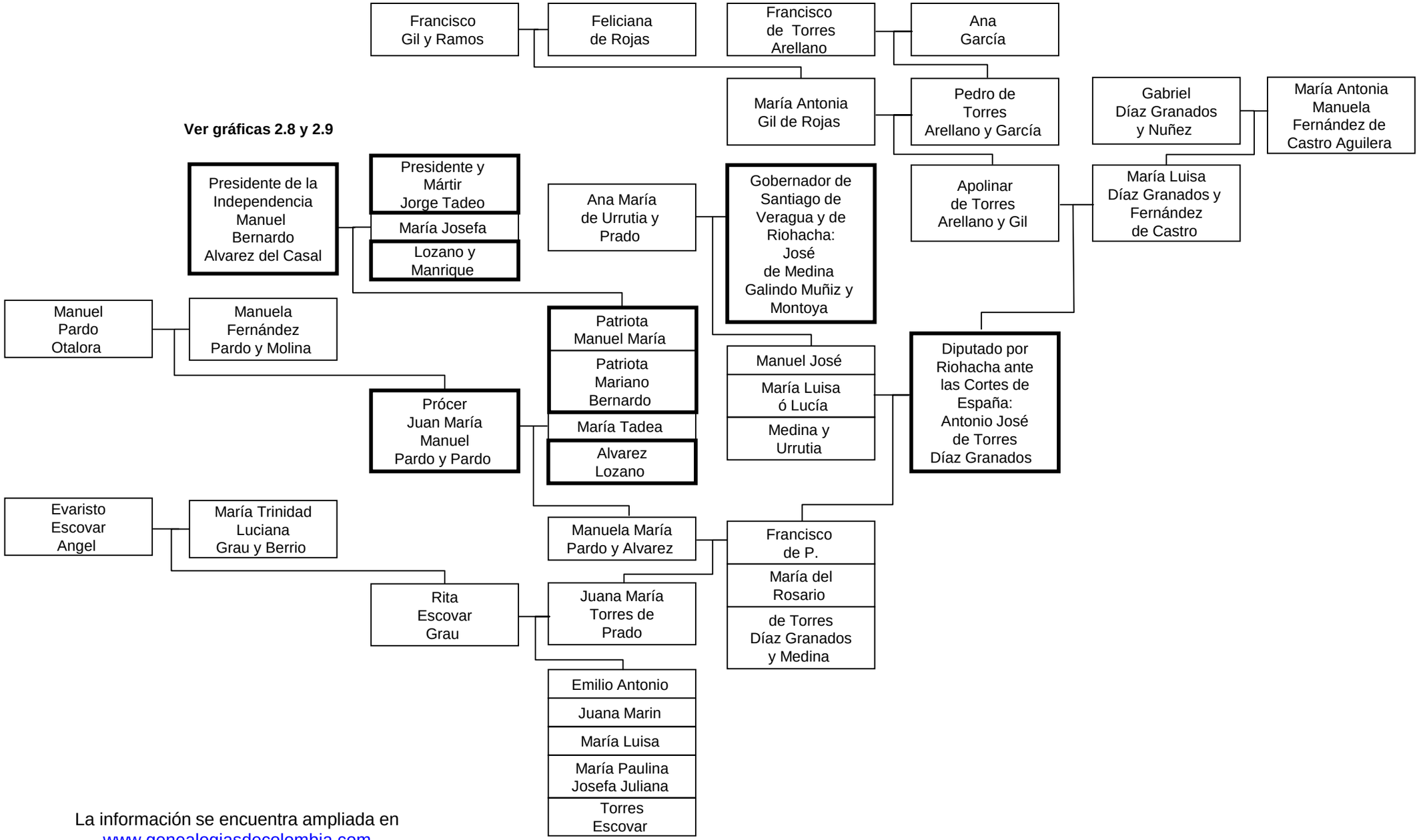

La información se encuentra ampliada en
www.genealogiasdecolombia.com

Genealogía Colombiana Familiares y Parentela	
2.0.	**Mandatarios Durante la Independencia de la Nueva Granada**
2.2.8.5	Diputado por Riohacha ante las Cortes de España: Antonio de Torres Díaz Granados
Elaboró : Julio César García Vásquez	**(Octubre 2014)**