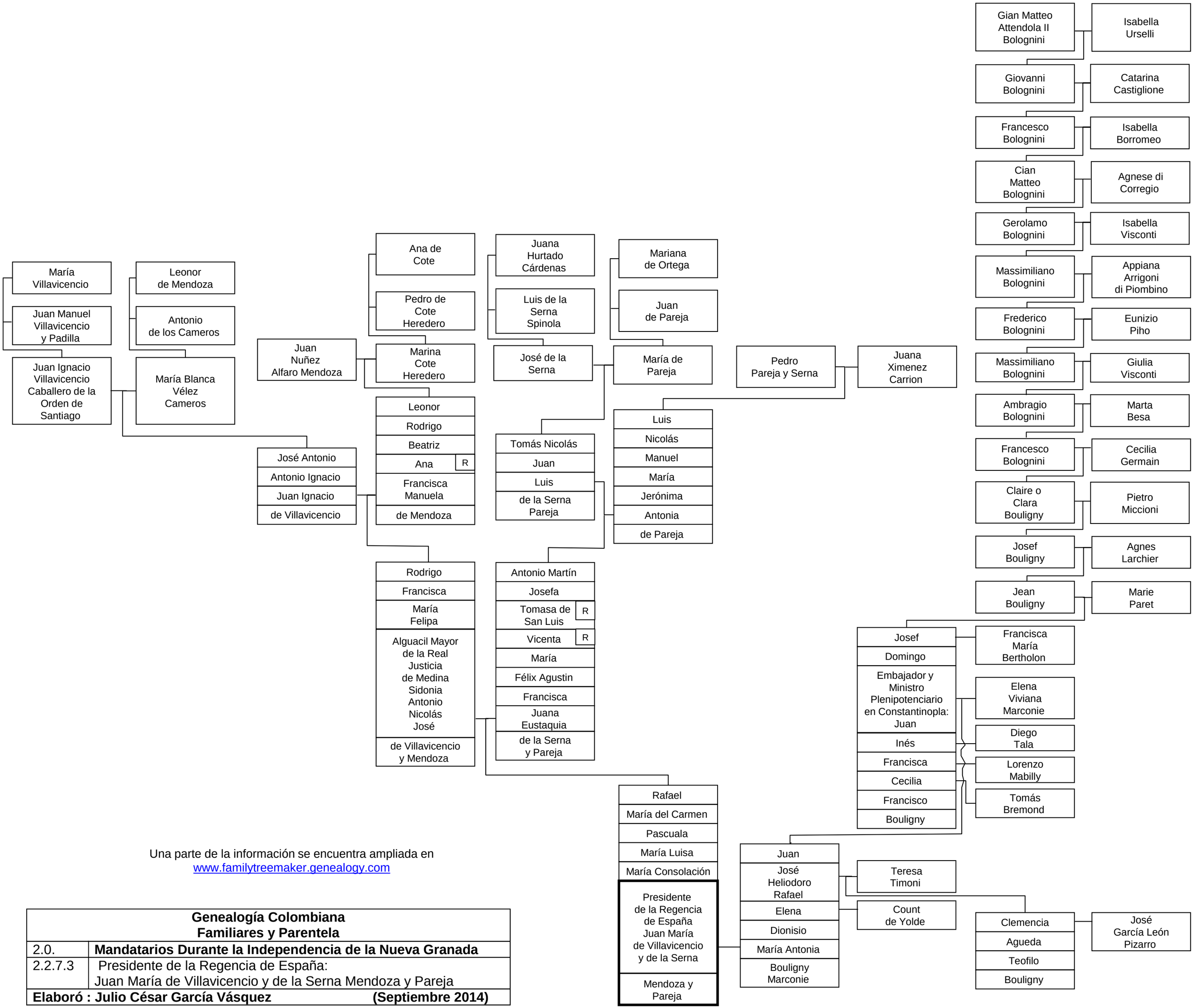

Una parte de la información se encuentra ampliada en
www.familytreemaker.genealogy.com

Genealogía Colombiana Familiares y Parentela	
2.0.	**Mandatarios Durante la Independencia de la Nueva Granada**
2.2.7.3	Presidente de la Regencia de España: Juan María de Villavicencio y de la Serna Mendoza y Pareja
Elaboró : Julio César García Vásquez	**(Septiembre 2014)**