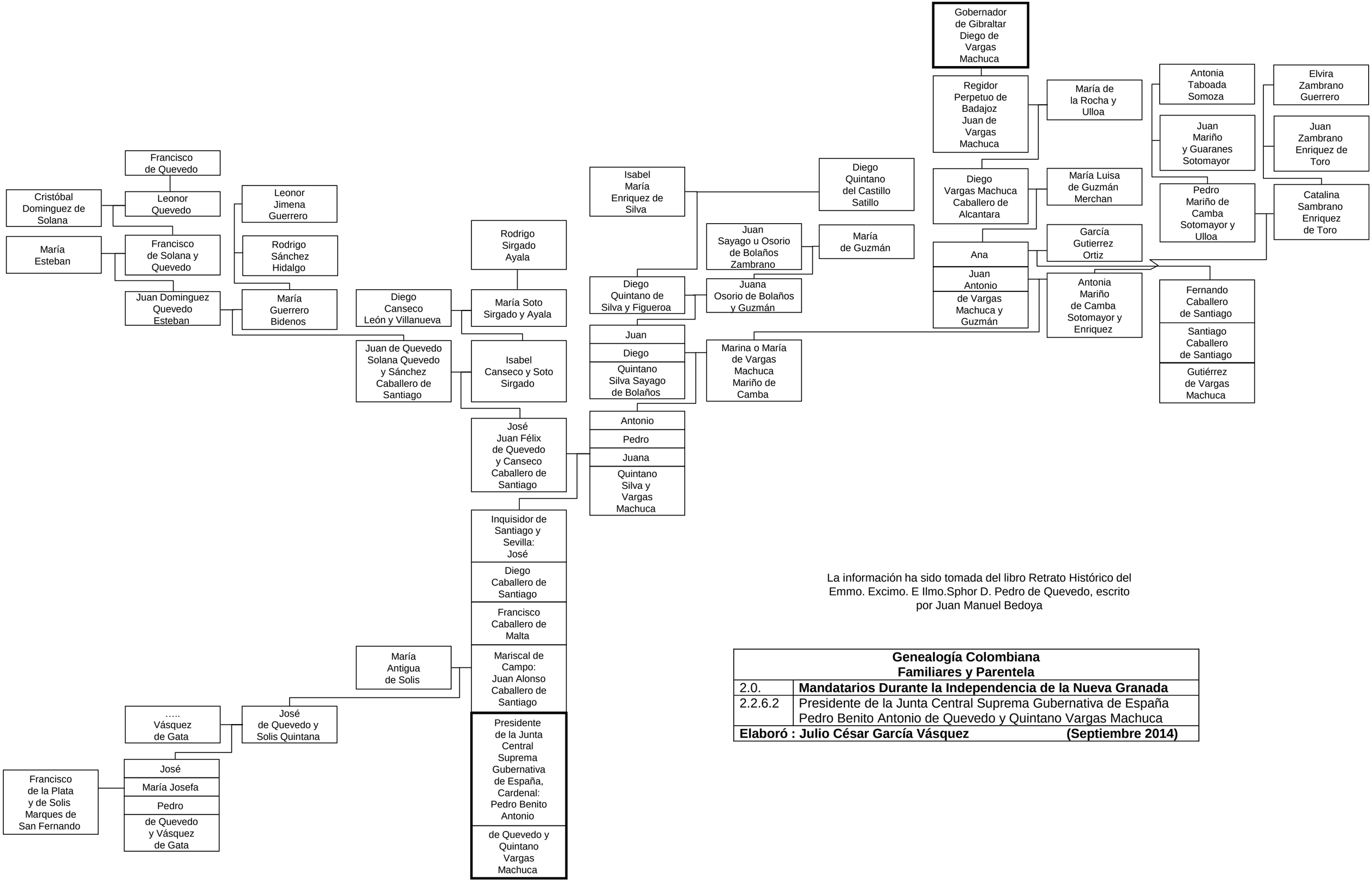

La información ha sido tomada del libro Retrato Histórico del Emmo. Excimo. E Ilmo.Sphor D. Pedro de Quevedo, escrito por Juan Manuel Bedoya

Genealogía Colombiana Familiares y Parentela	
2.0.	**Mandatarios Durante la Independencia de la Nueva Granada**
2.2.6.2	Presidente de la Junta Central Suprema Gubernativa de España Pedro Benito Antonio de Quevedo y Quintano Vargas Machuca
Elaboró : Julio César García Vásquez	**(Septiembre 2014)**